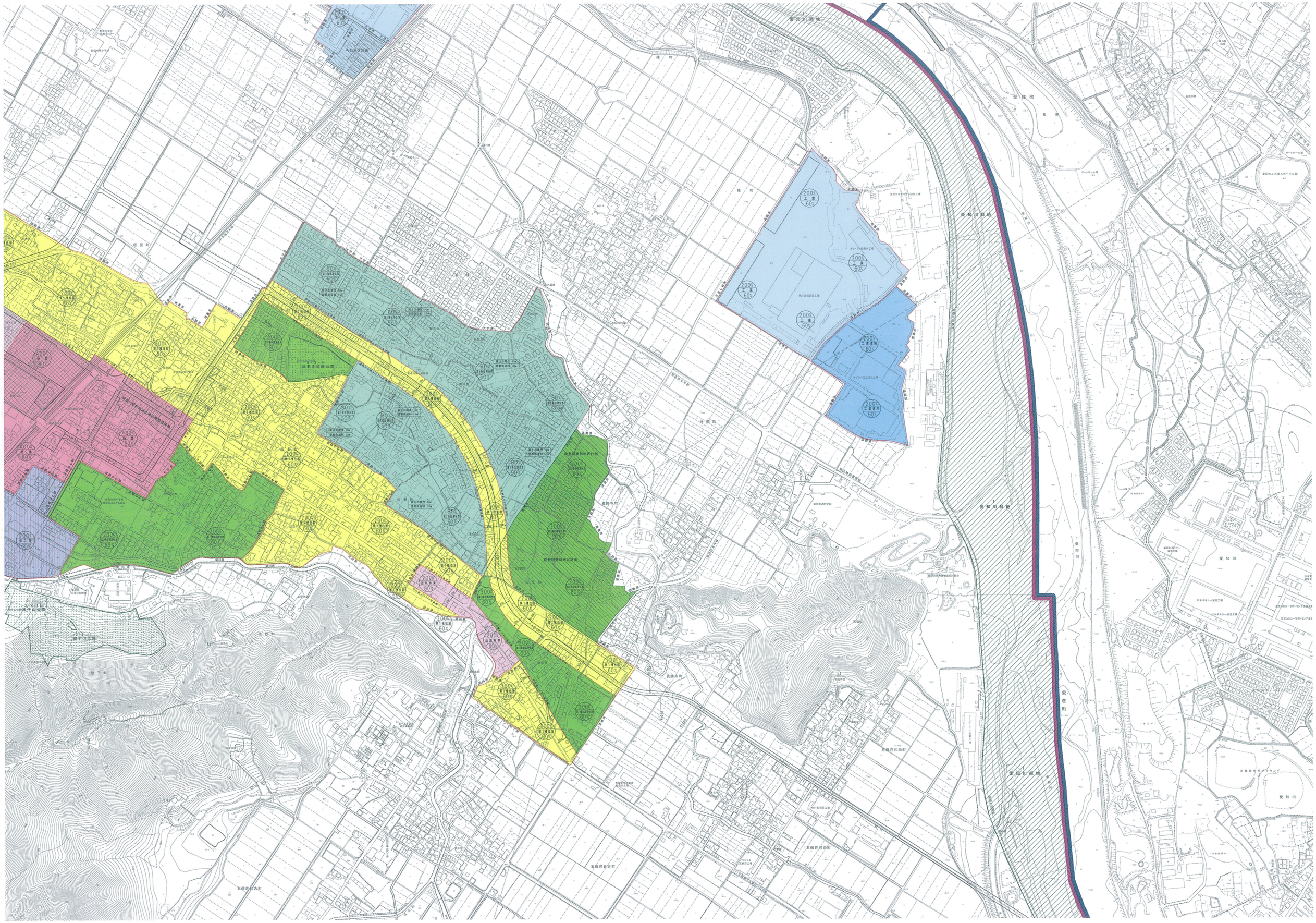
愛知川緑地
愛荘町
愛知川緑地
愛知川
愛荘町
愛知川緑地
愛知川
愛知川
愛知川緑地
愛荘町
愛知川緑地
愛知川
愛知川
愛知川緑地
愛荘町
愛知川緑地
愛知川
愛知川
愛知川緑地
愛荘町
愛知川緑地
愛知川
愛知川