



**八** 八日市図書館  
☎0748-24-1515  
ℙ0505-801-1515

**五** 五個荘図書館  
☎0748-48-2030  
ℙ0505-801-2030

**能** 能登川図書館  
☎0748-42-7007  
ℙ0505-801-7007

**永** 永源寺図書館  
☎0748-27-8050  
ℙ0505-801-8050

**愛** 愛東図書館  
☎0749-46-2266  
ℙ0505-801-2266

**湖** 湖東図書館  
☎0749-45-2300  
ℙ0505-801-2300

**蒲** 蒲生図書館  
☎0748-55-5701  
ℙ0505-802-8342

\*各図書館を記号で表示しています。



### 今日の一冊

#### 『花の国・虫の国』

熊田千佳慕の理科系美術絵本  
熊田千佳慕著 (求龍堂)

「日本のプチファール」と呼ばれた細密画家・熊田千佳慕の画文集。

著者は足元にある花や虫たちの小さな命を見つめ、躍動感に満ち溢れた生き物たちの世界を一本の鉛筆で生き生きと描いています。



## 愛東図書館再開のお知らせ

愛東図書館は、**8月6日(土)**に愛東コミュニティセンター内でリニューアルオープンいたします。休館中はご不便をおかけしました。小さな子どもから大人まで誰もが憩える、サロンのように人が集える図書館をめざしています。みなさんのお越しをお待ちしています。

- 愛東図書館リニューアルオープン式典 8月6日(土)9:00から
- 小野操子さんの科学遊び「浮くよ沈むよ〜浮沈子をつくろう」  
8月6日(土) 11:00から 対幼児から 定30人(申し込み必要・小学生以下は保護者同伴)

区分		日時・場所
おひざでだっこのおはなしかい *絵本の読み語り、手遊びなど	赤ちゃんと保護者向け	<b>八</b> 3日(水)・27日(土) 11:00~11:30 <b>五</b> 4日(木)・9月1日(木) 10:30~11:00 <b>能</b> 4日(木)・9月1日(木) 10:30~11:00 <b>永</b> 17日(水) 10:30~11:00 <b>湖</b> 3日(水)・9月7日(水) 11:00~11:20 <b>蒲</b> 19日(金) 10:30~10:50
	絵本の読み語りなど	<b>八</b> 毎週土曜日 14:30~15:00 <b>五</b> 毎週土曜日 15:00~15:30 <b>能</b> 6日(土)・20日(土)・27日(土) 14:30~15:00 <b>永</b> 毎週土曜日 11:00~11:30 <b>湖</b> 20日(土)・27日(土) 15:30~16:00 <b>蒲</b> 6日(土)・13日(土)・27日(土) 11:00~11:30
	かみしばい	<b>能</b> 13日(土) 14:30~15:00 <b>湖</b> 13日(土) 15:30~16:00
えいが会	こども向け	<b>八</b> 14日(日) 14:00から「ベッドのまわりはおばけがいっぱい」(30分) <b>能</b> 28日(日) 14:00から「ヒロシマに一番電車が走った」(32分) <b>湖</b> 6日(土) 15:30から「ルドルフとイッパイアッテナ」(70分)
	おとな向け	<b>八</b> 13日(土) 13:30から「羅生門」(87分) <b>能</b> 14日(日) 14:00から「出口のない海」(121分) <b>湖</b> 13日(土) 14:00から「ひばり・チエミの弥次喜多道中」(85分)
	展示	<b>永</b> あいとう和楽作品展 14日(日)まで <b>蒲</b> 天体写真のパネル展示 6日(土)~20日(土)
企画展示など	その他	<b>能</b> つくってあそぼう! 工作会 25日(木) 14:00から (対幼児から) 定15人 (申し込み必要) <b>蒲</b> 星座早見盤をつくろう! 7日(日) 14:00から (対小学生から) 定20人 (申し込み必要)



## 8月の休日歯科診療のお知らせ

診療時間はすべて9:30~17:00です。  
問 滋賀県歯科医師会湖東支部 ☎0748-48-7370

7日(日)	14日(日)	15日(月)	21日(日)	28日(日)
マナベ歯科医院 (近江八幡市) ☎0748-46-6480	ふじせき歯科医院 (近江八幡市) ☎0748-46-4567	北村歯科医院 (近江八幡市) ☎0748-32-2513	にしざわ歯科医院 (春日町) ☎0748-25-2438	たつやま歯科医院 (林田町) ☎0748-25-0360

## 純良近江牛

認定「近江牛」指定店番号007号  
滋賀食肉市場買参者番号007番

# 近江牛福

ミナ ニクハム  
☎・FAX 0748-37-2986  
(近江八幡市武佐町518-5)

## お盆感謝大売出し

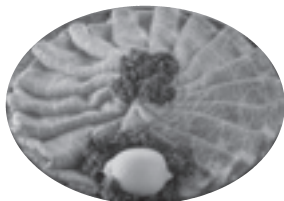

御祝い、御返し、御進物  
など全国発送も賜ります。

## 8/21(日) 家族ふれあいサンデー

高校生以下の子どもを含む家族は、「ふれあいカード」持参で優待が受けられます。利用できる施設はカード裏面をご覧ください。

※ふれあい運動公園 パターゴルフ場は、他事業開催のため利用できません。

問 生涯学習課 ☎0748-24-5672 ℙ0505-801-5672



※施設の休館日および開催時間などは各施設により異なります。詳しくはお問い合わせください。

■記号の説明・・・問=問い合わせ ℙ=IP電話  
定=定員 対=対象

## 第42回全国中学校サッカー大会

### 布引グリーンスタジアムに応援に行こう!

全国から選出された32チームが集結し、県内4会場で同時開催されます。布引グリーンスタジアムでも下記の日程で連日熱い戦いが繰り広げられます。

みなさんの応援で大会を盛り上げましょう!

日程	試合	開始時間
8月19日(金)	1回戦	9:30、11:30
8月20日(土)	2回戦	12:00
8月21日(日)	準々決勝	10:00
8月22日(月)	準決勝	10:00
8月23日(火)	決勝	10:00

問 第42回全国中学校サッカー大会  
実行委員会事務局(担当:福島)  
☎ 080-5349-0023

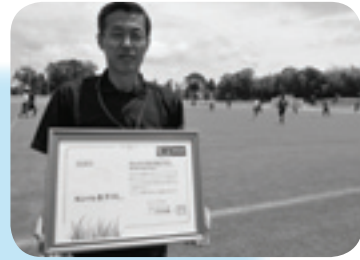

#### 美しい芝生に感謝状が贈られました

布引グリーンスタジアムに、(財)日本サッカー協会から、芝生のプレーグラウンドを整備したことで感謝状が贈られました。

芝生は週3~4回のメンテナンスなど丁寧な管理が行われています。試合で利用した選手からは「芝がしっかり養生されていて傷みがなく美しい」と好評です。

## 東近江市 ▶▶▶ マーケット市 常徳市 ▶▶▶ 東近江市

本市では毎年、姉妹都市のアメリカ合衆国マーケット市にある州立北ミシガン大学へ奨学生を派遣しています。

32人目の奨学生、山本愛さん(外原町、21歳)は、英語学部<sup>やまもとめぐみ</sup>の学生として、来年5月まで、約8か月間勉強されます。



先月5日に市長を表敬訪問された山本さんは、「英語教師を目指しているので留学という夢がかなって楽しみです。現地でボランティア活動もしてみたい」と抱負を語られました。

### 国際交流 広がる友好の 輪

本市では毎年、友好都市の中国湖南省常德市から行政研修生を受け入れています。

17人目として来市された何哲さん(27歳)は、常德市人民政府接待処で、常德市を訪問された大切なお客様をもてなす仕事をされています。



日本の社会保障制度や保険、福祉に興味があるという何さんは、12月下旬まで滞在され、本市の行政システムについて学ばれるほか、さまざまな行事を通して市民との交流や、日本の文化・生活について理解を深められます。

### 八日市駅前法律事務所

(滋賀弁護士会所属)  
弁護士 川瀬新也

法律相談全般(予約制)

相談料 無料

〒527-0029

東近江市八日市町1番23号 川嶋ビル3階

TEL (0748) 22-3913

e-mail: ekimae-law@iaa.itkeeper.ne.jp 電話受付 9:00~17:00



サラ金・クレジット・過払い請求

### 借金のお悩み の解決します

返しても返しても少しも減らない借金  
誰にも相談できずに悩んでいませんか?  
勇気を出してご相談ください。



相談無料 分割払可能 秘密厳守 大津市京町3丁目3番1号

A&M・OTSUビル2F

TEL 077-527-0023

月~土 9:00~19:00

土・日・祝・夜間も予約により相談可

司法書士/飛渡あい子・飛渡貢之

あい湖司法書士事務所

通話料 0120-001-694

JR大津駅  
徒歩3分