

施設だより

西堀榮三郎記念探検の殿堂 ☎0749-45-0011
☎0505-802-2291

ステンドグラスをつくってみましょう

12月4日(日)10:00~12:00

定 10人(小学4年生以下は保護者同伴)

¥ 500円

持 軍手、汚れても良い服装



星空観察会と防寒服の販売のお知らせ

南極体験で使用していた防寒服を、希望者に有料でお譲りします。

① 星空観察会と防寒服の販売(希望者)

12月9日(金)18:00~20:30

定 30人(応募者多数の場合は抽選)

申 12月1日(木)~7日(水) ¥ 1着3,000円

② 一般販売(先着順・直売)

12月10日(土)~23日(祝) ¥ 1着3,000円

能登川博物館 ☎0748-42-6761
☎0505-801-6761

企画展

「もっと知りたい!東近江市~山・湖・人~」

12月4日(日)まで

オリジナルリース作り

ツルや木の実を採集し、オリジナルのリースを創ります。

12月10日(土)13:00~15:30

定 30人(申し込みが必要)

八日市大凧会館 ☎0748-23-0081
☎0505-801-1140

“たのしさいっぱい”クリスマスの凧達

サンタクロース、トナカイ、雪だるまなど楽しさいっぱいの凧を展示。

12月26日(月)まで

¥ 300円(小中学生150円)

親子凧作り教室

「サンタクロースの凧作り」

12月24日(土)9:00~12:00

対 3歳以上(小学4年生以下は保護者同伴) 定 25組 ¥ 500円



八日市大凧を年賀状に

来年の干支「辰」の絵が描かれた八日市大凧のスタンプや大凧の写真を年賀状にしてみませんか。イラストはホームページ(<http://oodako.net/>)からダウンロードできます。

12月5日(月)~26日(月)

あかね文化ホール ☎0748-55-0207
☎0505-801-0207

有酸素運動とヨガで健康に ¥300円

12月1日(木)20:00~21:30

7日(水)10:00~11:30

火曜の午後は太極拳で ¥300円

12月6日(火)、13日(火)13:15~14:30

音楽の散歩道 ¥400円

木管五重奏 ブーケ・デ・ノート

12月8日(木)10:00~11:45

ファミリーコンサート「魔法の笛吹き」

12月17日(土)10:30~14:00(2回公演)

¥前売500円(当日700円)全席自由
親子で楽しくリトミック ¥一組300円

12月21日(水)10:00~11:00

対 3歳までの幼児と保護者

近江商人博物館 ☎0748-48-7101
☎0505-802-3134

秋季企画展

「近江商人のルーツ・小幡商人の活躍」

12月18日(日)まで

¥ 200円(小中学生100円)

ウェルネス八日市 ☎0748-22-8800
☎0505-801-1137

有酸素運動とヨガで健康に

12月21日(水)10:00~11:30 ¥500円

12月の市民相談

問 市民相談室(本庁) ☎0748-24-5616(直通)
☎0505-801-5616

相談項目	相談日	相談時間	相談場所
法律相談(予約制) ※弁護士による無料相談 1人30分まで ◆年間1回利用可能	13日(火)	13:00~16:30	市役所 市民相談室 ※電話予約受付(先着7人)12月6日(火)8:30から
	21日(水)	13:00~16:00	湖東支所 1階自治振興室 ※電話予約受付(先着6人)12月14日(水)8:30から
	27日(火)	13:00~16:30	市役所 市民相談室 ※電話予約受付(先着7人)12月20日(火)8:30から
登記・相続相談	16日(金)	13:00~16:00	市民相談室(司法書士による無料相談)先着6人
行政相談 ※行政相談委員による無料相談	1日(木)	9:00~12:00	永源寺地域産業振興会館 3階303号室
	2日(金)	9:00~12:00	愛東福祉センターじゅぴあ ボランティア活動室
	5日(月)	13:30~16:00	湖東支所 1階自治振興室
	6日(火)	9:00~12:00	能登川福祉センターなごみ 1階相談室
	16日(金)	9:30~12:00	市役所 2階2C会議室
	20日(火)	10:00~12:00	五個荘支所 1階第3会議室
その他相談	28日(水)	9:00~12:00	蒲生いきがい活動支援センターせせらぎ 相談室
	月~金曜日	9:00~16:00	市民相談室

特設人権なんでも相談		問 人権課 ☎0748-24-5620(直通)	
※人権擁護委員による相談 無料で秘密厳守	2日(金)	9:00~12:00	愛東福祉センターじゅぴあ ボランティア活動室
	5日(月)	13:00~16:00	南部コミュニティセンター
	5日(月)	13:00~16:00	建部コミュニティセンター
	5日(月)	13:30~16:00	湖東支所 1階自治振興室
	7日(水)	9:00~12:00	五個荘支所 1階第3会議室
	9日(金)	9:00~12:00	能登川福祉センターなごみ 1階相談室
	13日(火)	9:00~12:00	永源寺地域産業振興会館 1階相談室
	14日(水)	9:00~12:00	蒲生いきがい活動支援センターせせらぎ 相談室

子どもに関する相談	月~金曜日	8:30~17:15	問 子育て支援センター ☎0748-24-5663 市役所別館1階 ・ぎゃくたいほっとライン ☎0748-24-5687 ・子ども電話相談 ☎0748-24-1111
	※上記以外で緊急の場合は、市役所代表番号(最終ページ記載)		

心のやすらぎ相談	6日(火)、20日(火)	9:00~12:00	予約が必要
	15日(木)	14:00~17:00	問 男女共同参画課 ☎0748-24-5624
消費生活相談	月~金曜日	9:00~16:00	消費生活センター(消費生活課内) 相談専用電話 ☎0748-24-5659

※上表の中で、祝日・休日は実施していません。

◎記号説明 時(日時)、場(場所)、対(対象)、定(定員)、¥(費用)、持(持ち物)、申(申し込み)、問(問い合わせ)、☎(IP電話)
*費用の記載がないものは無料 *施設の休館日、開館時間などは各施設にお問い合わせください

募集

男女共同参画推進リーダー 養成講座受講生

男女共同参画に関する基礎知識を身につけ、地域社会で活動してみませんか。

開催日時・内容
①1月12日(木) 10:00~11:45 「コミュニティビジネス」 講師：ファブリカ村 北川陽子さん
②1月18日(水) 10:00~11:30 「まちづくりの中の男女共同参画」 講師：びわこ学院大学短期大学部 谷口浩志さん
③1月28日(土) 10:00~11:45【公開講座】 「花に思いをよせて心を育む(花育) ～人と人の縁に花を生かす～」 講師：フラワーデザイナー 市田柳良生さん
④2月2日(木) 10:00~11:30 「現代子ども界での男女共同参画 ～小学校現場の状況と課題から～」 講師：八日市北小学校 青地弘子さん
⑤2月9日(木) 10:00~11:45 「福祉モール構想～様々な人や事業所の 参画で深みのある地域づくり～」 講師：社会福祉法人結の家 太田清蔵さん

場 市役所東庁舎 A会議室

(③のみ市役所別館大ホール)

定 30人(③のみ80人)

申 12月20日(火)まで

申 男女共同参画課

☎0748-24-5624 IP0505-801-5624

エコキャンドル作り教室参加者

「廃食油」を使ったキャンドル作りに参加しませんか?万が一の災害時や、クリスマスのキャンドルとしても使えます。

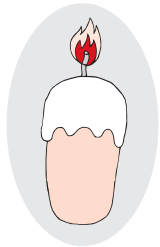

時 12月18日(日)

①11:00から ②13:00から

場 南部コミュニティセンター

対 ①市内在住の3歳以上の親子10組

②市内在住の小学4～6年生20人

申 12月15日(木)まで

申 東近江市さわやか環境づくり協議会
生活環境課

☎0748-24-5633 IP0505-801-5633

布引運動公園フィットネス講座受講生

講座名	開催日時
LGスポーツ 入門コース 定 先着15人 ¥6,000円	①1/6~2/17(毎週金曜) 9:30~10:30
LGスポーツ ステップアップ コース 定 先着15人 ¥6,000円	②1/6~2/17(毎週金曜) 10:40~11:40

対 16歳以上 申 12月2日(金)9:00以降に
受講料を添えてお申し込みください(電
話不可) ※お子様連れの受講は不可
場 申 布引運動公園体育館
☎0748-25-2633 IP0505-801-2633

未就園児事業「親子みらいちゃんルーム」

内容：交通安全教室

開催日	開催場所
12月14日(水)	やわらぎホール
12月16日(金)	五個荘コミュニティセンター
1月10日(火)	蒲生コミュニティセンター
1月12日(木)	中野コミュニティセンター
1月17日(火)	湖東福祉センター

時 いずれも10:00~11:30

申 12月1日(木)から

定 各会場50組程度(申し込みが必要)

申 下記の子育て支援センター

八日市 ☎0748-22-8201

能登川 ☎0748-42-8510

湖東 ☎0749-45-4011

蒲生 ☎0748-55-4889

市営住宅入居者募集

申 住宅課 ☎0748-24-5652 IP0505-801-5652

団地名(所在地)	戸数	構造	間取り	月額家賃	敷金
ひばり丘(ひばり丘町) *準特定優良賃貸住宅	1戸	中層耐火3階建	2LDK	23,800円~35,400円	71,400円~106,200円
駒塚(五個荘築瀬町)	1戸	簡易耐火2階建	3DK	12,800円~19,100円	38,400円~57,300円
神郷(神郷町)	1戸	簡易耐火2階建	3DK	15,100円~22,500円	45,300円~67,500円

※今回は単身入居可能な住宅はありません。

★入居可能日=平成24年1月13日(金)以降 ※入居可能日から家賃が必要

申 12月1日(木)~8日(木)(土・日を除く8:30~12:00、13:00~17:15)

※住宅課で相談後、住宅課へ書類を提出。入居申し込みには、資格条件があります。

★選考方法=応募多数の場合は、市営住宅運営委員会が住宅困窮度により決定。選考が難しい場合は公開抽選。

12月1日は「世界エイズデー」

毎年12月には、日本各地でもエイズの啓発イベントが開催されます。

さまざまな事情によりエイズとともに生きていかなくてはならない人々に偏見をもたず、差別をせず、エイズのまん延防止のために、みなさんもキャンペーンのイベントに参加して正しい知識と支援を深めてみてはいかがでしょうか。

市卓球選手権大会参加者

時 平成24年1月22日(日)9:30試合開始

対 シングルス個人戦(男女別)

①小学生の部 ②初心者の部 ③50歳以上の部 ④一般の部

※②④は年齢制限なし。ただし過去の本大会入賞者は②には出場不可。

¥小学生200円、中学生300円、一般500円(当日徴収)

申 12月1日(木)~1月12日(木)

場 申 布引運動公園体育館

☎0748-25-2633 IP・FAX 0505-801-2633

布引ダンスフェスティバル参加チーム

時 平成24年3月11日(日)9:30開演

対 ①ジュニアの部(3歳~中学生)

②アダルトの部(高校生以上)
1チーム3人以上。市内外問わず。

定 ①②合計で先着50チーム ¥2,000円

申 12月1日(木)~12月20日(火)

*1月26日(木)に事前説明会を実施します。その際に参加費を徴収します。

場 申 布引運動公園体育館

☎0748-25-2633 IP・FAX 0505-801-2633

12・1月のし尿収集業務のお休み
(八日市・永源寺・五個荘・能登川・蒲生地区)

12月	3日(土)・4日(日)・10日(土)・11日(日) 17日(土)・18日(日)・23日(祝)・24日(土) 25日(日)・29日(木)・30日(金)・31日(土)
1月	1日(祝)・2日(月)・3日(火)・7日(土) 8日(日)・9日(祝)・14日(土)・15日(日) 21日(土)・22日(日)・28日(土)・29日(日)

年末のし尿収集は、毎年12月中旬以降に混み合いますので、20日以後にお申し込みいただいても、年内にくみ取りができないことがあります。12月にし尿くみ取りを予定されている人は、余裕を持って12月9日(金)までにお申し込みください。

なお、年末年始など、指定された収集日以外にくみ取りは行っておりませんので、日ごろから便槽の量を確認するなどの適切な管理をお願いします。

申 クリーンぬのびき広域事業協同組合
☎0748-23-0107

★愛東・湖東地区は、本年10月1日から定期収集に移行しています。申し込みがまだの家庭は、至急下記の窓口で手続きをしてください。

申 湖東広域衛生管理組合
☎0749-35-4058

問 生活環境課
☎0748-24-5633 IP0505-801-5633

いのちと人権を考えるセミナー

東日本大震災からの復興のため私たちには何ができるか、また「生」と「つながり」について共に考え、実践につなげます。

演題：震災復興ボランティアの現場から～災害と人権～

講師：片岡遼平さん(NPO人権センターHORIZON事務局長)

時 12月8日(木)19:30～21:00(受付19:00)

場 てんびんの里文化学習センター

定 200人

申 住所・氏名・電話番号を記入して12月7日(水)までに人権課へ(電話可)

★人権啓発パネル展

東日本大震災被災地の子どもたちからのメッセージや人権に関するパネルを展示

時 12月5日(月)～9日(金)

場 市役所1階中央ロビー

申 問 人権課 ☎0748-24-5621

IP0505-801-5621 FAX0748-24-0752

◎記号説明 時(日時)、場(場所)、対(対象)、定(定員)、¥(費用)、持(持ち物)、申(申し込み)、問(問い合わせ)、IP(IP電話)
*費用の記載がないものは無料 *施設の休館日、開館時間などは各施設にお問い合わせください

「環境美化の日」美化活動にご協力を

12月1日は「環境美化の日」。本市では次のとおり美化活動を実施します。

時 12月4日(日)9:30～11:30(雨天中止)

場 愛東地区愛知川河川敷道路周辺

集合場所＝愛東南小学校

※ごみ袋、軍手はお渡します。実施の有無は当日9:00以降にテレホンサービス(☎0748-24-1241,1242)まで

問 廃棄物対策課

☎0748-24-5636 IP0505-801-5636

12月18日(日)は家族ふれあいサンデー



高校生以下の子どもを含む家族は、「ふれあいカード」持参で優待が受けられます。利用できる施設はカード裏面をご覧ください。

※あいとうマーガレットステーションの花の摘み取り体験は終了しました。

問 生涯学習課

☎0748-24-5672 IP0505-801-5672

市民ギャラリー

●老人福祉センター延命荘墨絵教室展
12月9日(金)まで

●親子展示ツールペイント(平尾径子)
12月22日(木)まで

●シニアITの会 12月13日(火)～22日(木)

●木曜会中野油絵教室
12月27日(火)～1月12日(木)

●中西編物教室
12月27日(火)～2月7日(火)

場 市役所1階ロビー

問 生涯学習課

☎0748-24-5672 IP0505-801-5672

市政広報番組放送



東近江ケーブルテレビ(特別番組)

『市議会生中継(12月定例会)』

※時間は番組表をご覧ください。

問 広報秘書課

☎0748-24-5611

IP0505-801-5611

がん検診無料クーポン券は使用されましたか?

あなたの健康のため、がんを早期に発見できる「がん検診」を受診しましょう。

◆乳がん・子宮頸がん無料検診対象者…7月中旬にお送りしています

*詳しくは同封の「女性のためのがん検診手帳」をご確認ください。

◆大腸がん無料検診対象者…10月下旬にお送りしています

*詳しくは同封の「大腸がん検診手帳」をご確認ください。

※各検診の無料クーポン券のご利用・払い戻しは3月末までをお願いします。

※市外に転出された場合は、無料クーポン券はご利用いただけません。

問 健康推進課 ☎0748-24-5646 IP0505-801-5646



農業委員会委員選挙人名簿登載申請書をご提出ください

毎年、1月1日を基準に農業委員会委員選挙人名簿を作成しています。

10アール以上の農地を経営する人には、12月中旬に登載申請書を配付しますが、市外に農地を所有している農業経営者などには配付されないことがあります。この場合は下記までお申し出ください。

※選挙人名簿に氏名が登載されていなければ投票できません。

対 市内在住の満20歳以上(平成4年4月1日以前生)で、①または②に該当する人

①10アール(1,000㎡)以上の農地(田、畑)を耕作する農業経営者

②上記①の同居の親族またはその配偶者で年間60日以上農業に従事している人

申請書提出期限 平成24年1月10日(火)(必着)

申 返信用封筒に入れて郵送または各集落の農業委員会協力員にお渡しいただくか、農業委員会事務局もしくは各支所地域振興グループまで直接ご持参ください。

問 問 農業委員会 ☎0748-24-5682 IP0505-801-5682

お知らせ

12月4日(日)～10日(土)
第63回人権週間

「みんなで築こう 人権の世紀 ～考えよう
相手の気持ち 育てよう 思いやりの心～」

あらゆる差別や偏見をなくし、みんなが明るく暮らせる社会をつくるためには、私たち一人ひとりが人権について正しく理解し、周りの人の人権を尊重する意識を持つことが大切です。今一度身近なことから人権を考えてみませんか。



問 人権課 ☎0748-24-5620
IP0505-801-5620

2012年版県民手帳販売

最新の滋賀県の様子が見える統計資料や知っていると便利な暮らしの情報など盛りだくさんの内容が、コンパクトにまとめられています。企画課または各支所地域振興グループで購入できます。

時 平成24年1月31日(火)まで ¥1冊500円

問 企画課

☎0748-24-5610 IP0505-801-5610

一日年金相談(予約制)

彦根年金事務所が「予約制による年金相談」を実施します。

時 12月15日(木) 10:00～16:00

場 市役所別館 中ホール

定 20人(先着順) 申 12月8日(木)まで

問 彦根年金事務所

☎0749-23-5489(予約専用電話)

あいとう地区公開講座

健康創作落語「笑いは心のくすり」と講演で、健康について考えます。

講師:井筒家磯七さん(いづつ薬局薬剤師)

時 12月8日(木) 13:00から

場 愛東福祉センターじゅぴあ

※医療・介護相談、測定コーナー、介護食の紹介などもあります。

問 あいとう診療所

☎0749-46-8030 IP0505-801-8030

子どもの予防接種(麻しん風しん・二種混合)を受けましょう

今年度の対象となるお子さんは次のとおりです。まだ接種をされていない人は、計画的に接種を受けましょう。未接種の人には、12月中に通知をします。

■麻しん風しん

2期:平成17年4月2日～平成18年4月1日生まれ(小学校入学1年前)

3期:平成10年4月2日～平成11年4月1日生まれ(中学1年生相当)

4期:平成5年4月2日～平成6年4月1日生まれ(高校3年生相当)

◆今年度に限り、4期の対象者に加え高校2年生相当の人も対象とします。

■二種混合(ジフテリア・破傷風)

平成11年4月2日～平成12年4月1日生まれ(接種勧奨年齢)

※予防接種の詳細は健康ガイドブックをご覧ください。

問 健康推進課 ☎0748-24-5646 IP0505-801-5646



就学校の変更

公立の小中学校は、通学区域により就学校を指定していますが、特別な事情がある場合は就学校の変更が認められることがあります。平成24年度以降の変更を希望される場合(入学予定者を含む)は手続きが必要ですので、平成24年1月18日(水)までにお問い合わせください。

問 教育総務課

☎0748-24-5670 IP0505-801-5670

生活のしづらさなどに関する調査
(全国在宅障害児・者等実態調査)

手帳の有無に関係なく障がいのある人の生活状況について、5年に1回の全国調査が12月1日を基準日として行われます。本市でも、一部の地域を抽出して調査が実施されます。調査のお知らせのチラシが配布されたご家庭には、調査員が12月上旬に訪問させていただきますので、ご協力をお願いします。

問 障害福祉課

☎0748-24-5640 IP0505-801-5640

国際ふれあいパーティー

東近江国際交流協会では、ゲームやアトラクションを通じて、市内在住の外国人のみなさんとの交流を深めます。

時 12月18日(日) 12:00～14:30

場 市役所別館 大ホール

¥500円 申 12月16日(金)まで

問 企画課

☎0748-24-5610 IP0505-801-5610

ノロウイルス食中毒にご注意を



冬季に多発する食中毒といえ、ノロウイルスですが、近年では季節を問わず発生する傾向にあります。ノロウイルスは感染力が強いため、

人から人へと感染し、集団発生する場合があります。特に、子どもたちが集団生活を送る学校などでは、爆発的に流行する恐れがあります。

潜伏期間は平均36時間で、吐き気、おう吐から始まり、下痢、腹痛、発熱など風邪に似た症状がでます。次のことを心がけて、感染を予防しましょう。

◆予防のポイント

- 料理前やトイレの後は石けんでよく手を洗う
- カキなどの二枚貝や、生ものを調理するときは中心までよく火を通す

問 東近江健康福祉事務所(東近江保健所)

☎0748-22-1253

年末の交通安全県民運動

12月1日(木)～12月31日(土)

次の4点を重点目標に年末の交通安全県民運動を実施します。

- ①高齢者の交通事故防止
- ②飲酒運転の根絶
- ③夕暮れ時と夜間の交通事故防止
- ④すべての座席のシートベルトとチャイルドシートの正しい着用の徹底

問 交通政策課

☎0748-24-5658

IP0505-801-5658

