



八 八日市図書館
☎0748-24-1515
ℙ0505-801-1515

永 永源寺図書館
☎0748-27-8050
ℙ0505-801-8050

五 五個荘図書館
☎0748-48-2030
ℙ0505-801-2030

愛 愛東図書館
☎0749-46-2266
ℙ0505-801-2266

湖 湖東図書館
☎0749-45-2300
ℙ0505-801-2300

能 能登川図書館
☎0748-42-7007
ℙ0505-801-7007

蒲 蒲生図書館
☎0748-55-5701
ℙ0505-802-8342

*各図書館を記号で表示しています。



今日の一冊

『アンのゆりかご 村岡花子の生涯』
村岡恵理/著 (マガジンハウス)



世代をこえて世界中の人々に愛される「赤毛のアン」。戦火の中、この本の翻訳に尽くした村岡花子の情熱的な生涯を綴っています。
NHK朝の連続テレビ小説
とともに楽しみください。

湖東図書館は6月2日(月)から月曜日も開館します



より多くの方々に、便利にご利用いただけるよう、6月から湖東図書館の開館日が増えます。多くの方のご来館をお待ちしています。

なお、祝日・年末年始・第4金曜日(館内整理日)は休館します。

館 \ 曜日	月	火	水	木	金	+	-
八日市図書館	休	○	○	○	○	○	○
湖東図書館	○	休	○	※1	○	○	○
その他※2	休	休	○	○	○	○	○

開館時間 10:00~18:00

※1…湖東図書館の木曜日は20:00まで開館

※2…五個荘・永源寺・愛東・能登川・蒲生の各館

区分	場所・日時
おひざでだっこのおはなしかい *絵本の読み語りなど	赤ちゃんと保護者向け 八 4日(水)・28日(土) 11:00~11:30 五 5日(木) 10:30~11:00 湖 4日(水)・7月2日(水) 11:00~11:20 蒲 20日(金) 10:30~10:50 永 18日(水) 10:30~11:00 愛 7日(土) 10:30~11:00 能 5日(木)・7月3日(木) 10:30~11:00
おはなし会	絵本の読み語りなど 八 毎週土曜日 14:30~15:00 五 28日(土) 13:30~14:30 湖 14日(土)・21日(土)・28日(土) 14:30~15:00 能 7日(土)・21日(土)・28日(土) 14:30~15:00 蒲 7日(土)・14日(土)・28日(土) 11:00~11:30 永 毎週土曜日 11:00~11:30 愛 14日(土)・28日(土) 10:30~11:00
	かみしばい 湖 14日(土) 15:30~16:00 能 14日(土) 14:30~15:00
えいが会	こども向け 湖 7日(土) 15:00から「ピーターラビットとなかまたち キツネどんのおはなし」(34分) 能 22日(日) 14:00から「長靴をはいた猫」(80分) おとな向け 八 21日(土) 13:30から「利休」(135分) 永 21日(土) 14:00から「学校」(129分) 湖 14日(土) 14:00から「続・青い山脈」(84分) 能 8日(日) 14:00から「ゼロの焦点」(95分)
企画展示など	展示 永 永源寺ものづくり展 1日(日)まで 能 「心の詩」~ペンは友だち えのぐはごちそう 小島由佳理スケッチ展 11日(水)~7月20日(日) 陽能登川博物館ギャラリー そのほか 蒲 ハッチョウトンボ観察会 22日(日) 10:00 から 定 20人(申し込み先着順) 世界最小のトンボといわれるハッチョウトンボを観察します。

総合住宅リフォーム

住まいのことなら何でもおまかせ!!

屋根・外装 塗装 月々 **5,000**円~ (ローン有)



【本社】彦根市和田町41-11
【支店】近江八幡市十王町339-6-102

☎ **0120-272-852**

(株)三共は、京都サンガF.C.のオフィシャルスポンサーです

広報ひがしおうみ・ホームページ広告募集

市では、毎月1日に発行している広報紙(39,200部発行)および市ホームページへの有料広告を募集しています。

◆広報紙への広告掲載料(1枠1号) 30,000円

※規格: 1枠 縦4.6cm×横8.6cm(この枠のサイズ)

◆ホームページバナー広告料(1口) 20,000円

詳しくは、市ホームページをご覧ください。

<http://www.city.higashiomi.shiga.jp/>

問広報課 ☎0748-24-5611 ℙ0505-801-5611

*施設の休館日および開催時間などは各施設により異なります。詳しくはお問い合わせください。

■記号の説明・・・陽=場所、定=定員
問=問い合わせ、ℙ=IP電話



能登川病院・蒲生医療センターに新ドクターが着任

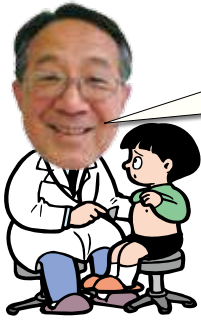

能登川病院
辻井久 副院長
兼 小児科医長

周産期医療・発育発達、アレルギー、子どもの心のケア、事故と成人病予防など、ゆりかごから墓場までの総合診療をめざします。何なりとご相談ください。

消化器内科のさらなる研鑽と地域医療に貢献したく、この病院にやってきました。微力ながら地域全体のお役に立てればと考えています。



能登川病院
林修平 医長
(内科)

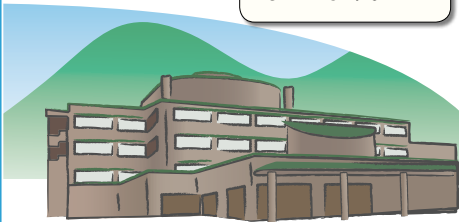

■平成25年度に病棟などを改修しました

写真：病棟ナースステーション前

能登川病院
☎ 0748-42-1333
📠 0505-801-1333



滋賀医大から赴任しました。健康に関する疑問、病気の治療など、何でもご相談ください。



蒲生医療センター
北川貢嗣 医長
(家庭医療センター)

自治医大の卒業です。診療では創意工夫を心がけています。主に訪問診療を担当しています。何でもご相談ください。



蒲生医療センター
長門久雄 医長
(家庭医療センター)

今年度より家庭医の専門研修のため着任いたしました。よろしくお祈いします。

蒲生医療センター
一岡慶紀 医師 (家庭医療センター)

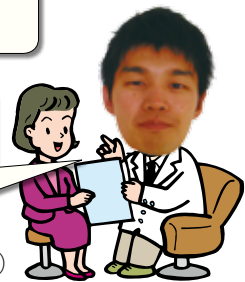

■家庭医療センターを設置しました

蒲生医療センターでは、専門医療に加え在宅医療を充実させるために、家庭医療センターを設置しました。

家庭医療センターでは、家庭医が中心となり在宅療養されている人への訪問診療を実施しています。

また、訪問看護、訪問リハビリなども実施していますので、お気軽にお問い合わせください。

蒲生医療センター
☎ 0748-55-1175 📠 0505-801-1175

—地域の安全・安心のために—

東近江警察署からのお知らせ

地域ぐるみの暴走族の追放

暴走族は、道路交通の危険や住民の安眠を妨害するだけでなく、強盗やひき逃げなどの凶悪犯罪を引き起こす、極めて悪質・危険な存在です。

暴走族に加入したり、交流をもつ少年の多くは、服装や生活態度が乱れ、深夜に理由もなく外出し、コンビニエ

ンスストアにたむろするなどの前兆が見られます。

■暴走族に対する三ない運動

暴走をしない・暴走をさせない・暴走を見に行かない

暴走族に誘われていそうな少年や、たまり場になっている場所に十分注意するため、警察、学校、職場、地域住民などが連携し、あらゆる機会を通じて暴走族への加入を阻止するとともに、暴走族に対する三ない運動を県民総ぐるみで展開し、暴走族を絶対に許さない環境を実現しましょう。

東近江警察署 ☎0748-24-0110

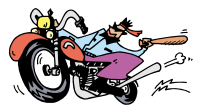

八日市駅前法律事務所

(滋賀弁護士会所属)
弁護士 川瀬新也

法律相談全般 (予約制)

相談料 無料

〒527-0029

東近江市八日市町1番23号 川嶋ビル3階

TEL (0748) 22-3913

URL <http://www.yokaichi-law.jp/> 電話受付 9:00~17:00

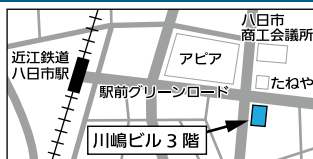

広告欄

創業32年 まごころこめてお手伝い

滋賀ペット葬儀社



琵琶湖動物霊園 心塔

年中無休

お迎え・個別火葬・納骨供養

日本ペットランド



0120-46-1200