

4月の図書館

今月の一冊

『正しい目玉焼きの作り方～きちんとした大人になるための家庭科の教科書～』森下えみこ／イラスト 河出書房新社

包丁の使い方、アイロンのかけ方やボタンのつけ方など、生活していく上で大切な「洗濯」「料理」「掃除」「裁縫」の基本が楽しく学べます。春から一人暮らしを始める人にも役立ちます。



- 各館の事業を記号で表しています。
- おひざ**：おひざでだっこのお話会 絵本の読み語りなど (赤ちゃんと保護者向け)
 - お話**：おはなし会 絵本の読み語りなど
 - かみ**：おはなし会 (かみしばい) ボランティアサークルによる かみしばいの読み語りなど
 - えいが**：えいが会 (子ども向け)
 - 映画**：映画会 (大人向け)
 - 企画**：企画や展示などの催し物

八日市図書館 ☎0748-24-1515
☎050-5801-1515 ☎0748-24-1323

おひざ 3日(水)、27日(土) 11:00～11:30
お話 毎週土曜日 14:30～15:00
映画 『ベルリン・天使の詩』
20日(土) 13:30から (128分/字幕)
休館 毎週月曜日、30日(休)

蒲生図書館 ☎0748-55-5701
☎050-5802-8342 ☎0748-55-5703

おひざ 19日(金) 10:30～10:50
お話 6日(土)、13日(土) 11:00～11:30
27日(土) 10:30～11:00
休館 毎週月・火曜日

愛東図書館 ☎0749-46-2266
☎050-5801-2266

おひざ 6日(土) 10:30～11:00
お話 13日(土)、27日(土) 10:30～11:00
休館 毎週月・火曜日

能登川図書館 ☎0748-42-7007
☎050-5801-7007 ☎0748-42-8123

おひざ 5日(金) 10:30～11:00
お話 毎週土曜日 14:30～15:00
映画 『父ありき』
14日(日) 14:00から (94分)
えいが 『ピーターラビットとベンジャミンバニーのおはなし』
28日(日) 14:00から (33分)
休館 毎週月・火曜日

五個荘図書館 ☎0748-48-2030
☎050-5801-2030 ☎0748-48-6445

おひざ 18日(木) 10:30～11:00
お話 6日(土)、20日(土) 11:00～11:30
えいが 『バーバパパのいえさがし』
28日(日) 10:30から (25分)
休館 毎週月・火曜日

湖東図書館 ☎0749-45-2300
☎050-5801-2300 ☎0749-45-3343

おひざ 3日(水) 11:00～11:20
お話 20日(土)、27日(土) 14:30～15:00
かみ 13日(土) 15:30から
映画 『路傍の石』
13日(土) 14:00から (97分)
休館 毎週火曜日、29日(祝)

永源寺図書館 ☎0748-27-8050
☎050-5801-8050 ☎0748-27-8090

おひざ 11日(木) 11:00から
お話 毎週土曜日 11:00～11:30
映画 『白い手』
27日(土) 14:00から (100分)
企画 アフリカの民話とティンガティンガアート原画展
6日(土)～21日(日)
企画 アフリカのおはなし会
21日(日) 14:00～15:00
定 15人 (申込み先着順)
休館 毎週月・火曜日

春、新しい出会いを図書館で!

図書館は誰もが無料で利用できる施設です。子ども向けの絵本や紙芝居、趣味や仕事、暮らしに役立つ本などの書籍をはじめ、新聞や雑誌などのさまざまな資料を貸し出しています。

また図書館は、おはなし会や映画会、講演会、展示会の開催などを通して多くの人や新しいものと出会う場所でもあります。

利用登録は市内在住、通勤・通学している人ならどなたでも無料でできます。住所や通勤・通学先が確認できるものを持って、お近くの図書館へお越しください。利用カードは市内7つの図書館すべてが利用できる共通のもので、すでに利用登録をしている人も、引っ越しなどで住所や連絡先に変更がある場合は、図書館までお知らせください。



博物館・文化施設 催しガイド

能登川博物館
☎0748-42-6761 ☎050-5801-6761
☎0748-42-8123

第130回企画展「もじもじの世界～文字でみる東近江の歴史～」
記録したり、情報を伝えたりするために発明された文字。市内に残された木簡や古文書などさまざまな資料から、東近江市の歴史を紹介しています。
時 4月28日(日)まで
春を見つけよう!
博物館周辺を散策しながら、春の野草を観察します。
時 4月14日(日) 10:00～12:00 (雨天中止)
場 能登川博物館集合
定 30人 (申込み先着順)
持 軍手、ビニール袋
※汚れてもいい服装で参加してください。
休館 毎週月・火曜日



東近江大風会館
☎0748-23-0081 ☎050-5801-1140
☎0748-23-1860

～みんな来い!来い!～「鯉の凧展」
鯉の絵柄の凧を展示します。
時 4月18日(木)～5月6日(休)
料 大人300円、小中学生150円
ゴールデンウィークは東近江大風会館で“色んなおもちゃで遊んじゃおう!!”
コマ、けん玉、お手玉、パズル、知恵の輪、竹のおもちゃなど15種類約100点のおもちゃで遊べます。
時 4月25日(木)～5月6日(休)



料 大人300円、小中学生150円
休館 毎週水曜日、23日(火)

滋賀県平和祈念館
☎0749-46-0300 ☎050-5802-9800
☎0749-46-0350

映画上映会「鯉昇れ、焦土の空へ」(73分)
時 4月28日(日) 13:30から
定 80人 (当日先着順)
休館 毎週月・火曜日 (29日(祝)、30日(休)は開館)

西堀榮三郎記念探検の殿堂
☎0749-45-0011 ☎050-5802-2291
☎0749-45-3556

ネパールプロジェクト報告展
西堀さんのネパールでの足跡をたどって取材した様子と、ネパールとのアマチュア無線交信の活動内容を、写真と動画で紹介いたします。
時 6月16日(日)まで
料 大人300円、小中学生150円
※市民は無料

開館時間と休館日が変わりました
開館時間 10:00～18:00
休館日 毎週月・火曜日、国民の休日、年末年始

観峰館
☎0748-48-4141 ☎0748-48-5475

春季企画展 近江書画探訪～新しいけど面白い!?
観峰館が所蔵する書作品と東近江地域の名品のコラボレーション展です。
時 4月13日(土)～6月16日(日)
料 大人500円、学生(高校生以上)300円
土曜講座「東近江地域の書画について」
時 4月20日(土) 13:00～14:00
定 20人 (申込み先着順) **料** 500円
休館 1日(月)～12日(金)、15日(月)、22日(月)

あかね文化ホール
☎0748-55-0207 ☎050-5801-0207
☎0748-55-3898

音楽の散歩道 Vol.191
1部は鍵盤ハーモニカアンサンブル「カンタービレ」、2部はみんなで歌います。
時 4月11日(木) 10:00～11:45 **料** 500円
休館 毎週火曜日

融人とピワイチ!

近年、注目を集めているピワイチ。琵琶湖を一周するサイクリングコースで、琵琶湖をはじめとする滋賀県の魅力が存分に味わえます。
中路融人が描いた滋賀県各地の風景画で、ピワイチを体験してみませんか?
時 4月27日(土)～6月23日(日)
料 大人300円、小中学生150円
場 中路融人記念館 ☎0748-48-7101
☎050-5802-3134 ☎0748-48-7105
休館 毎週月曜日 (29日(祝)は開館)

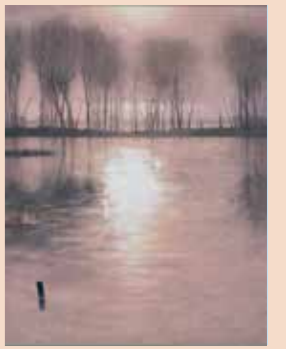

近江商人博物館
☎0748-48-7101 ☎050-5802-3134
☎0748-48-7105

商家の家訓展
近江商人の家に伝えられてきたさまざまな家訓を紹介します。

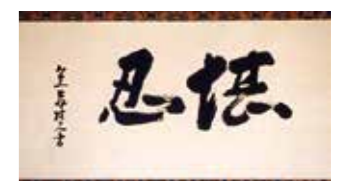

時 4月20日(土)～7月15日(祝)
料 大人300円、小中学生150円
中国古典に親しむ(素読講座)
前半を「孟子」、後半を「論語」に分けて素読します。文章を声に出して繰り返し読むことで、言葉の響きやリズムを感じとり、自然に学習できます。要点の解説を交えて読み進めていきます。(全5回)
(講師 松田元信さん)
時 (第1回) 4月13日(土) 10:00～12:00
場 てんびんの里文化学習センター
定 25人 (申込み先着順)
料 500円 (別途書籍代として1,200円必要です。)
持 筆記用具
休館 毎週月曜日 (29日(祝)は開館)