

## 東近江市 子どもの生活等に関する調査

### 調査へのご協力をお願い

東近江市では、安心して子どもを生み育てられるまちの実現を目指して、子育てしやすい環境づくりと、子どもたち一人ひとりの状況に応じた支援が充実できるよう検討しています。

このため、市民のみなさまの子育てに関する実態や子どもたちの生活実態、ご意見などを把握するため、「東近江市子どもの生活等に関する調査」を行います。

この調査は、今後の子どもや子育てに関する事業を行っていく上での基礎資料となる大変重要なものですので、ご多忙中のこととは存じますが、調査の趣旨をご理解いただき、ご協力くださいますようお願いいたします。

平成30年12月

東近江市長 小椋 正清

この調査は、小学5年生、中学2年生のお子さんの保護者を対象に、ご協力をお願いするものです。回答はすべて統計的に処理し、個人の情報が特定されることはありません。また、みなさまのご回答を学校関係者が閲覧することはありません。

### 回答にあたってのお願い

- 1 **名前は無記入でお願いします。**
- 2 この調査は、**封筒を持ち帰ったお子さんの保護者の方**がお答えください。
- 3 この調査は、**封筒を持ち帰ったお子さんについて**お答えください。また、調査の中の「**あなた**」とは、**調査に回答される保護者の方**を表します。
- 4 回答は、当てはまる回答の数字に○印をつけていただく場合と、数字を記入する場合があります。設問によって○をつける数が異なりますので、注意書きに沿ってご記入ください。
- 5 **お答えになりたくない質問にお答えいただく必要はありません。**
- 6 ご記入いただいた調査票は、**平成30年12月20日(木)**までに、提出用封筒に入れ、学校に提出してください。その際、提出用封筒は、個人情報保護のため**必ず封をしてください。**

この調査は、東近江市が行っており、学校は配布等の協力のみです。

ご回答いただく上でご不明な点、調査に関するお問い合わせは、下記までお願いします。

東近江市 こども未来部こども政策課 電話 0748-24-5643 IP 電話 050-5801-5643



問 1-1 その方の就業形態は何ですか。(もっとも近いもの1つに○)

1. 正社員、正規職員    2. 契約社員、派遣社員、パート、非正規職員  
 3. 自営業、家業    4. 日雇い    5. 内職    6. 休職中  
 7. 仕事をしていない(年金、不動産所得などがある)  
 8. その他(具体的に: \_\_\_\_\_ )

問 1-2 上記で「1」～「4」と答えた方におたずねします。

現在の仕事の勤務時間などについてお答えください。(1)～(3)は下線部分に該当する数字を記入し、(2)、(3)は、午前か午後のいずれかに○も記入してください。(4)～(7)は、それぞれあてはまるもの1つに○をつけ、該当すれば下線部分も数字を記入してください。

(1) ふだんの1月当たりの労働日数	_____ 日程度/月
(2) 平日、家を出る時間 ※もっとも多い時間帯をお書きください。	午前 ・ 午後 _____ 時 _____ 分ごろ
(3) 平日の帰宅時間 ※もっとも多い時間帯をお書きください。	午前 ・ 午後 _____ 時 _____ 分ごろ
(4) 深夜労働(午後10時以降)	1. _____ 日程度/月    2. なし
(5) 土曜日出勤	1. _____ 日程度/月    2. なし
(6) 日曜、祝日出勤	1. _____ 日程度/月    2. なし
(7) 副業(主な仕事以外のアルバイト、内職)	1. 1つしている    2. 2つ以上している 3. していない

問 2 あなたの世帯全体では1年間に以下の手当等の受給や収入はありましたか。(それぞれ1つに○)

	いずれかに○	
	ある	ない
(1) お子さんの母親の就労による「収入」	1	2
(2) お子さんの父親の就労による「収入」	1	2
(3) (1)～(2)以外の同一世帯の親族の就労による「収入」	1	2
(4) お子さんの母親又は父親からの「養育費」	1	2
(5) 親族からの定期的、継続的な「仕送り」	1	2
(6) 国民年金・基礎年金・厚生年金などの「公的年金・恩給」	1	2
(7) 企業年金、生命保険会社などの「企業・個人年金」	1	2
(8) 失業保険や育児休業給付、介護休業給付などの「雇用保険」	1	2
(9) 児童扶養手当、特別児童扶養手当などの「手当」	1	2
(10) 就学援助、生活保護による扶助などの「その他社会保障給付金」	1	2
(11) 不動産所得、株式の利子や配当などの「財産収入」	1	2
(12) その他(具体的に: _____ )	1	2

問3 あなたの世帯全体の年間(平成29年1月～12月)の収入はおおよそいくらぐらいですか。(あてはまるもの1つに○をつけてください。)

※世帯の年間の収入は、給与や事業の売上、年金や各種の給付、手当などの収入の合計から税金や社会保険料などを除いた、年間の金額としてお答えください。

- |                |                   |
|----------------|-------------------|
| 1. 100万円未満     | 2. 100～200万円未満    |
| 3. 200～300万円未満 | 4. 300～400万円未満    |
| 5. 400～500万円未満 | 6. 500～600万円未満    |
| 7. 600～700万円未満 | 8. 700～800万円未満    |
| 9. 800～900万円未満 | 10. 900～1,000万円未満 |
| 11. 1,000万円以上  | 12. わからない         |

問2(1)又は(2)で「ない」と答えた方にのみおたずねします。

問4 あなたの世帯では、お子さんの母親又は父親の就労による収入がないのはなぜですか。(もっとも近いもの1つに○)

	母	父
(1) 出産や子育てで子どもに手がかり就労にいたらないため	1	1
(2) 専業主婦/専業主夫として子どもを育てたいため	2	2
(3) 専業主婦/専業主夫であることを配偶者や家族に希望されたため	3	3
(4) 働きたいとは思っているが希望する条件の仕事がないため	4	4
(5) 現在、学校に通うなど働くための資格や技能を身につけているため	5	5
(6) 自分の病気や障害などで働けないため	6	6
(7) 子どもが病気がちで付き添う必要があるため	7	7
(8) 家族の介護をしているため	8	8
(9) 死別、離婚等により同世帯にいないため	9	9
(10) その他(具体的に： )	10	10

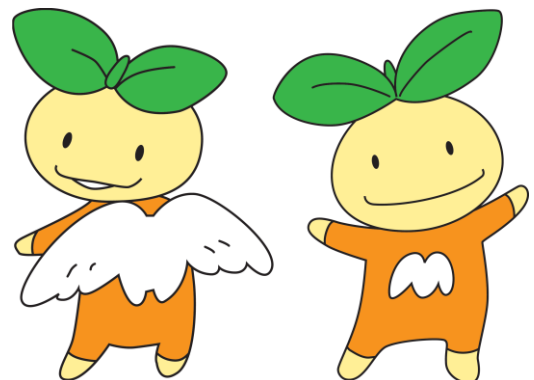

**現在の暮らしの状況についておたずねします。**

問1 次のうち、特に経済的に負担になっているものはありますか。(それぞれ1つに○)

	とても負担	負担	どちらかといえば負担	い負担ではない
(1) 食費	1	2	3	4
(2) 衣料費	1	2	3	4
(3) 光熱費	1	2	3	4
(4) 教育費	1	2	3	4
(5) 医療費	1	2	3	4
(6) 住居費	1	2	3	4
(7) 通信費	1	2	3	4
(8) その他(具体的に： )	1	2	3	4

問2 あなたのご家庭ではお子さんに次のことをしていますか。(それぞれ1つに○)

	している	していない	
		必要だと思わない(方針としてしない)	経済的にできない
(1) 毎月おこづかいを渡す	1	2	3
(2) 必要に応じた子どもの洋服や靴を買う	1	2	3
(3) 習いごと(音楽、スポーツ、習字等)に通わせる	1	2	3
(4) 学習塾に通わせる	1	2	3
(5) お誕生日のお祝いをする	1	2	3
(6) 1年に1回程度家族旅行に行く	1	2	3
(7) クリスマスのプレゼントや正月のお年玉をあげる	1	2	3
(8) 医者に行く(医療機関での健診を含む)	1	2	3
(9) 学校行事などへ親が参加する	1	2	3
(10) 子どもの本(児童書や参考書)を購入する	1	2	3
(11) 子どもが自宅で宿題(勉強)をすることができる机や子ども部屋を用意する	1	2	3
(12) 子ども用のスポーツ用品・おもちゃを購入する	1	2	3
(13) 子どもの用のスマートフォン・携帯電話を購入する	1	2	3



問 7 お子さんの朝ごはん、晩ごはんはいつも誰と食べていますか。(それぞれ1つに○)

	朝ごはん	晩ごはん
(1) 家族そろって食べる	1	1
(2) おとなの家族の誰かと食べる	2	2
(3) 子どもだけで食べる	3	3
(4) ひとりだけで食べる	4	4
(5) その他 (具体的に: )	5	5

問 8 あなたの家庭では、1週間にどれくらいお子さんに朝ごはんを用意しますか。(1つに○)

1. 毎日・ほぼ毎日      2. 週に4~5日      3. 週に2~3日  
4. 週に1日程度      5. ほぼ用意しない

問 9 お子さんの食事内容についておたずねします。お子さんの晩ごはんがお菓子だけ(例:スナック菓子など)になることがありますか。(1つに○)

1. 毎回      2. ときどき      3. ほとんどない      4. まったくない

### 子育て施策への意向やご意見についておたずねします。

問1 お子さんについて、安価な利用料金で栄養バランスのとれた食事の提供をする子ども食堂などの居場所があった場合、利用したいと思いますか。(あてはまるもの1つに○)

※ここでの「子ども食堂」とは、子どもがみんなと楽しく過ごすことができ、無料あるいは安価に食事のできる場所のことをいいます。

1. 現在利用している  
2. 利用したいと思う  
3. 利用するつもりはない ⇒ (理由 )

問 1-1 上記で「2」と答えた方におたずねします。その理由はどれですか。(あてはまるものすべてに○)

1. 家だとお子さんひとりで食べているから  
2. お子さんが家よりも喜んで食べると思うから  
3. 仕事の都合で食事を用意する十分な時間がないから  
4. 食費が助かるから  
5. 家だとお子さんの好き嫌いが激しいから  
6. その他 (具体的に: )

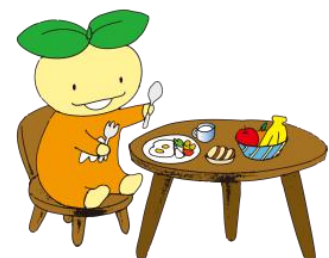

問2 すべての子どもが心も体も健やかに成長できるよう、子どもの明るい未来を支援するためにはどのような仕組みや制度が必要だとお考えですか。お考えやご意見があれば自由にお書きください。

1. 子どもの学習支援や教育に関する支援について

2. 経済的な支援について

3. 生活支援について

4. 保護者や子どもの就労支援について

5. その他



ご協力ありがとうございました。