

## 3月の図書館

### 今月の一冊

『てをつなぐ』  
鈴木まもる／作  
金の星社

男の子とお母さんのつないだ手が、地球上に生きるいろいろな人々、動物へとつながっていく様子が描かれた絵本です。

今はコロナ禍で手をつなげない日々が続いていますが、心の手と手はつないでいきたい……ページをめくると、そんな願いが込み上げてきます。



各館の事業を記号で表しています。

- おひざ**：おひざでだっこのお話会  
絵本の読み語りなど  
(赤ちゃんと保護者向け)
- お話**：おはなし会  
絵本の読み語りなど
- かみ**：おはなし会(かみしばい)  
ボランティアサークルによる  
かみしばいの読み語りなど
- えいが**：えいが会(子ども向け)
- 映画**：映画会(大人向け)
- 企画**：企画や展示などの催し物

### 能登川図書館

〒050-5801-7007  
☎0748-42-8123

**おひざ** 5日(金)、4月2日(金)10:30から  
**お話** 毎週土曜日14:30～15:00  
**映画** 『青い山脈』(邦画)  
14日(日)14:00から(93分)  
**定** 15人  
**えいが** 『ねないこだれだ』  
28日(日)14:00から(27分)  
**定** 15人  
休館毎週月・火曜日、26日(金)

### 八日市図書館

〒050-5801-1515  
☎0748-24-1323

**おひざ** 3日(水)、27日(土)、4月7日(水)  
11:00から  
**定** 親子5組(申込み先着順)  
**お話** 毎週土曜日14:30～14:45  
**企画** ドキュメンタリー映画  
『つつんでひらいて』(邦画)  
5日(金)19:00から(94分)  
**定** 30人(申込み先着順)  
**映画** 『椿三十郎』(邦画)  
7日(日)、10日(水)14:00から(96分)  
**定** 各回15人  
**申** 2日(火)10:00から(申込み先着順)  
**企画** 展示「未来につなげたい奇跡の森  
～保全活動から生まれた河辺いき  
ものの森～」  
**時** 2日(火)～14日(日)  
**企画** ワークショップ  
「ぐるっと自然みつけ」  
■絵本の読み聞かせ&自然かんさつ  
**時** 14日(日)10:30～11:00  
**定** 小学生以下の親子10組  
(申込み先着順)  
■「初心者向け自然観察」  
**時** 14日(日)14:00～15:00  
**定** 中学生以上10人(申込み先着順)



**企画** 鈴木まもる絵本原画展  
「てをつなぐ」  
**時** 18日(木)～4月18日(日)  
■鈴木まもる講演会  
「『てをつなぐ』と鳥の巣の不思議」  
**時** 28日(日)①13:00から ②15:30から  
**定** 各回小学生以上30人(申込み先着順)  
休館毎週月曜日、20日(祝)、26日(金)

### 蒲生図書館

〒050-5802-8342  
☎0748-55-5703

**おひざ** 19日(金)10:30～10:50  
**お話** 6日(土)、13日(土)11:00～11:30  
27日(土)10:30～11:00  
**企画** 長倉洋海著作展  
**時** 3月14日(日)まで  
休館毎週月・火曜日、20日(祝)、26日(金)

### 愛東図書館

〒050-5801-2266

**おひざ** 6日(土)10:30～11:00  
**お話** 13日(土)、27日(土)10:30から  
休館毎週月・火曜日、20日(祝)、26日(金)

### 五個荘図書館

〒050-5801-2030  
☎0748-48-6445

**おひざ** 18日(木)10:30から  
**お話** 6日(土)、13日(土)11:00から  
**えいが** 『くまのプーさん』  
28日(日)10:30から(74分)  
**企画** ドキュメンタリー映画  
『つつんでひらいて』(邦画)  
6日(土)19:00から(94分)  
**定** 25人(申込み先着順)  
休館毎週月・火曜日、20日(祝)、26日(金)

### 永源寺図書館

〒050-5801-8050  
☎0748-27-8090

**おひざ** 11日(木)11:00から  
**お話** 毎週土曜日11:00～11:30  
**映画** 『家族ゲーム』(邦画)  
27日(土)14:00から(106分)  
**企画** 澤田弘行写真展  
「東近江のトンボと野の花」  
**時** 21日(日)まで  
**企画** 春のスペシャルおはなし会  
**時** 4月3日(土)14:00から  
休館毎週月・火曜日、20日(祝)、26日(金)

### 湖東図書館

〒050-5801-2300  
☎0749-45-3343

**おひざ** 3日(水)、11:00～11:20  
**お話** 27日(土)14:30～15:00  
**かみ** 13日(土)15:30から  
**企画** ドキュメンタリー映画  
『つつんでひらいて』(邦画)  
6日(土)14:00から(94分)  
**定** 20人(申込み先着順)  
**映画** 『卒業』(洋画・字幕)  
13日(土)14:00から(107分) **定** 15人  
**企画** 荒井庸子紋切作品展  
「本を旅する  
世界を旅する」  
**時** 3月29日(月)まで  
休館毎週火曜日、  
20日(祝)、26日(金)



# 博物館・文化施設 催しガイド

### 東近江大風会館

〒050-5801-1140 ☎0748-23-1860

■ひな人形の凧展  
ひな祭りに合わせて、男雛、女雛、三人官女、五人ばやしなどが描かれた和紙に竹の骨組みが取り付けられた「ひな人形の凧」を展示します。  
**時** 3月7日(日)まで  
**¥** 大人300円、小中学生150円  
休館毎週水曜日、23日(火)



### 中路融人記念館

〒050-5802-3134 ☎0748-48-7105

■融人と山  
富士山や伊吹山など、中路融人が描いたさまざまな山の姿を紹介します。

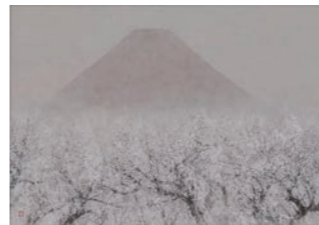

**時** 3月14日(日)まで  
**¥** 大人300円、小中学生150円  
休館毎週月曜日(1日(月)は開館)

### 能登川博物館

〒050-5801-6761 ☎0748-42-8123

■第137回企画展  
「くらしを彩る植物文様」  
日々の暮らしに華を添えたさまざまな植物文様を紹介します。  
**時** 3月17日(水)～5月2日(日)  
■春を染めよう  
春の植物を使って染め物を作ります。  
**時** 3月21日(日)13:30～16:00  
**定** 10人(申込み先着順)  
**¥** 300円  
**持** エプロンなど汚れてもよい服装  
**申** 3月3日(水)10:00から(申込み先着順)  
休館毎週月・火曜日、26日(金)

### 西堀榮三郎記念探検の殿堂

〒050-5802-2291 ☎0749-45-3556

■白瀬蘆生誕160年記念ミニ企画展  
「白瀬蘆 西堀榮三郎に南極への夢を抱かせた男」  
白瀬蘆は日本人として初めて南極を探検し、西堀榮三郎に影響を与えた人物です。  
**時** 5月23日(日)まで  
**¥** 大人300円、小中学生150円  
※市民は無料  
休館毎週月・火曜日



▲記念撮影ができます。

### 観峰館

☎0748-48-4141 ☎0748-48-5475

■冬季企画展  
「生誕110年記念 原田観峰の書」  
昭和28年から習字の通信教育を全国的に展開した原田観峰の作品を紹介します。  
■商家に伝わる  
ひな人形めぐり  
商家に伝わるひな人形と桃や梅などをモチーフにした中国絵画作品を展示します。

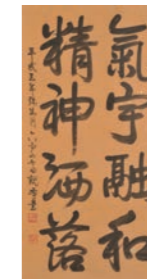

▲原田観峰「気宇融和」

■共通  
**時** 3月21日(日)まで  
**¥** 大人500円、高校生・学生300円  
休館毎週月曜日(1日(月)は開館)

### あかね文化ホール

〒050-5801-0207 ☎0748-55-3898

■音楽の散歩道 Vol.207  
1部はアンサンブル・ダミューによる打楽器の演奏、2部は「なつかしの名曲」を鑑賞します。  
**時** 3月11日(木)10:00～11:45(9:45開場)  
**¥** 500円  
休館毎週火曜日、22日(月)

## 大空高くみんなの願いを! 2020 巡回展 四神大風の展示



全国一斉凧揚げイベント「大空高くみんなの願いを! 2020」がコロナウイルス終息の願いを込めて、全国19カ所の会場で行われました。

今回、平城宮跡歴史公園で飛揚された青龍、白虎、朱雀、玄武の四神が描かれた大風4基を展示します。

**時** 3月11日(木)～4月11日(日)  
**場** 東近江大風会館  
**¥** 大人300円、小中学生150円

### 滋賀県平和祈念館

〒050-5802-9800 ☎0749-46-0350

■第28回企画展示  
「戦争が終わって  
—海外からの復員と引揚げ—」  
**時** 3月3日(水)～6月20日(日)  
休館毎週月・火曜日

### 近江商人博物館

〒050-5802-3134 ☎0748-48-7105

■商家に伝わるひな人形めぐり  
江戸時代後期から明治・大正・昭和初期と各時代の近江商人の里のひな人形を展示。全国各地の郷土雛や東近江市出身の故藤井志満子さんが制作された市松人形の小さな着物なども展示します。



**時** 3月21日(日)まで  
■お雛様のお話  
展示しているひな人形について学芸員が解説します。  
**時** 3月6日(土)13:30～14:00  
**定** 参加者多数の場合、入場制限あり  
■共通  
**¥** 大人300円、小中学生150円  
休館毎週月曜日(1日(月)は開館)

※新型コロナウイルス感染症の感染拡大防止のため、催し内容は変更される可能性があります。市ホームページまたは各館などへの問い合わせにより、事前に確認してください。  
※費用の記載がないものは、無料です。