

広報

No.203
2022.06.



好味柿人 湖泉

ボランティアさんのおかげで
今年もキレイに咲きました

6月のいこいこ広場 通信

いこいこ広場の行事は以下のとおりです。
 なお、火曜日の午前10時から午後3時の間はフリースペースとして、湖東コミュニティセンター別館(旧プラチナハウス)のホールを開放します。自由にご利用ください。お困りごと相談もさせていただきます。気軽にお立ち寄りください。



★6月5日(日) 14:00~16:00
 【クラシックCDコンサート】

★6月7日(火) 10:30~11:30
 【歩く脳トレ『スクエアステップ』】

※動きやすい服装でお越しください
 ※水分補給用の飲み物をお持ちください



★6月12日(日) 14:00~16:00
 【ジャズレコードコンサート】

★6月14日(火) 10:30~11:30
 【まちリハ】

『栄養のお話とみんなの体操』

※動きやすい服装でお越しください
 ※水分補給用の飲み物をお持ちください



★6月21日(火) 10:30~11:30
 【あったかサロン】

紙芝居サークルてんとうむし

★6月28日(火)

【コスモスの会】10:00~12:00

【まちカフェ】10:30~11:30

※どなたでも参加できます お気軽にお越しください



いこいこ広場では、スタンプカードをお渡ししています。参加いただいた時にスタンプをポン! 5回参加で1回まちカフェで飲み物を楽しんでもらえます(*^^*)。ぜひ、みなさん、遊びに来てください♪

新型コロナの影響で中止させていただくことがあります。



東近江市健康推進員協議会湖東支部の

野菜+1レシピ

〈新玉ねぎまるごとレンジ蒸し〉



【材料】

新玉ねぎ 2個
 バター 20g
 しょうゆ 適量
 乾燥パセリ 適量

【作り方】

- 1) 新玉ねぎ(1個)の上下を切りおとし、6等分に切り込みを入れる。
- 2) 耐熱皿におき、バター10gをのせる。
- 3) ふんわりラップをして、電子レンジ(500W)で5分加熱する。
- 4) 上下ひっくり返し、しょうゆをかける。
- 5) 乾燥パセリをふりかけたら、完成!!

おやすみ

第10回

前に1冊を……

『よふかし にんじゃ』

まよなか、みながねしずまったやしきのなかに、くろいかげ。なわをつたい、かべをよじのぼるのは、そう、にんじゃ! めきあし さしあし、にんじゃはつきあかりのろうかをそうっとそうっとすすみます。そして、あるへやで にんじゃが めにしたものとは?!

表紙の絵も印象的な、この絵本。忍者の姿は黒い影で描かれ、大胆な構図、そして、コラージュによる絵はとてもエキゾチックで魅力的! 絵本の最後のページには「はよねえや、よふかし にんじゃ」のセリフが。さて、この忍者の目的と正体は? おやすみ前の時間に、親子でドキドキ、結末はクスッと笑える絵本です。

※えほんをよんだあとは、みなさんのおうちのよふかし にんじゃも、おやすみなさい……



東近江市立湖東図書館 齋藤知寿子

『よふかし にんじゃ』

バーバラ・ダ・コスタ 文
 エド・ヤング 絵
 長谷川 義史 訳
 光村教育図書 出版

第11回は、湖東図書館 館長 鈴木さんが紹介してくれます。

新しく代表になられた方



湖東支所
支所長

中嶋 聡史(なかじま さとし)さん

「この地域に住んで良かった。これからも住み続けたい。」
と、思っただけの地域づくり、親切、丁寧な行政サービスに努めてまいります。ご支援とご協力をお願いいたします。



湖東中学校
校長

安田 浄(やすだ きよし)さん

湖東中で4年間教頭を務め、一年ぶりに校長として帰ってきました。湖東地区の良さを生かし、子どもたちの笑顔があふれる学校づくりに取り組みます。よろしくお願いいたします。



湖東図書館
館長

鈴木 厚子(すずむら あつこ)さん

東近江市立図書館は、市民であればどなたでも、どこの図書館でも利用することができます。また、取り寄せることもできます。みなさまの知りたい、読みたいにお役に立てるよう頑張ります。



湖東診療所
所長

浦部 博志(うらべ ひろし)さん

木曜日のみですが、4月から勤務しています。何かありましたら、気軽にご相談ください。



湖東赤十字奉仕団
委員長

上原 千鶴子(うえはら ちづこ)さん

急なことで戸惑っておりますが、できる限りのことをさせていただきますので、よろしくお願いいたします。



東近江地区
更生保護女性会湖東分区長

杉田 千代子(すぎた ちよこ)さん

コロナ禍、何ができるかわかりません。長く取り組まれている『あいさつ運動』を引き続き頑張りたいと思います。小中学校の前でさせていただきます。みなさん、よろしくお願いいたします。

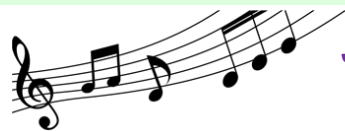

JAZZ が聴ける一サロン de カフェ 吟の蔵 (gin-no-kura)

小林泉(こばやし いずみ)さんが小田苧にある築140年の蔵を改装し、地域初のジャズ喫茶をオープンしました。重厚な蔵の内部は天井も床板も当時のままを再利用。140年前の木材とは思えない木の香りの中でおいしいコーヒーがいただけます。館内を流れるのは1950年代、60年代のモダンジャズが中心で、CDとLPあわせて約1500枚を所蔵です。湖東でこういうジャズが聴けて、地域の人たちが集まっておしゃべりを楽しんでほっこりできる場所を提供したかったからとのこと。ジャズにじっくり耳を傾けるもよし、音楽をバックに話に花を咲かせるもよしの素敵な空間です！



- 営業日：木・金・土
- 営業時間：11:00~18:00
- 住 所：東近江市小田苧町355

- 飲み物：コーヒー、紅茶

(としこ)



東近江市健(検)診のご案内

コロナ禍でも『健(検)診は重要』です!!

年に1度、ぜひ受診してください。

事前にお申し込みが必要です

会 場 : 湖東コミュニティセンター

受付時間 ■: 午前9時～午前11時

各種健(検)診日程等はこちら→



日時	健康診査	肺がん	結核	大腸がん	胃がん	子宮頸がん	乳がん	肝炎	歯科相談
6月 21日 火	■	■	■	■	■	■	■	■	
9月 29日 木	■	■	■	■	■	■	■	■	■
9月 30日 金	■	■	■	■	■	■	■	■	

- ・他にも健(検)診を行っている日があります。健(検)診の日程は健康ガイドブック4ページを御覧ください。
- ・指定医療機関でも健(検)診を受けていただくことができます。健康ガイドブック8、9ページを御覧ください。

東近江市保健センター TEL 0748-23-5050
湖東支所保健師の窓口 TEL 0749-45-0575

『ガーデンマルシェ』出店者募集!

湖東コミセンの中庭で『ガーデンマルシェ』を開催します。マルシェに出店して下さる方を募集します。出店を希望される方は、湖東コミセンまでお問い合わせください。

日 時: 6月26日(日) 10:00~15:00
場 所: 湖東コミセン中庭(雨天の場合はコミセン別館ホール)
お問合せ: 湖東コミセン 0749-45-0950 または 050-5801-0950

出店料
300円

受付期間
5/30~
6/13

6月 さざんか学習講座

- 3、10、
17、24日(金) 13:30~ いきいき健康教室
6、20日(月) 18:30~ 三味線に挑戦!!
16日(木) 10:00~ 笑顔いっぱい音楽脳トレ♪
16日(木) 13:30~ 大人のやさしい書道教室
17日(金) 8:00~ ブラチナ教室
25日(土) 9:00~ こどもクッキング教室
29日(水) 9:00~ 季節野菜簡単クッキング

湖東地区文化協会

文化ステージ発表会のお知らせ

日 時: 6月26日(日) 午後1時30分~
場 所: 湖東コミュニティセンター
多目的ホール



銭太鼓やオカリナの演奏、紙芝居なども発表されます。ご来場者様にはささやかなブレンゼントを準備しています。みなさまお誘い合わせのうえ、お気軽にお越しください。

こもれ日 小田莉家 あじさい食堂(子ども食堂)

- ★ 開催日: 6月8日(水)・22日(水)
- ★ 参加費: 100円
- ※ 新型コロナの影響で中止になる場合があります。

あじさい食堂に来てくれる子どもたちを募集しています。気軽にご連絡ください。学区は問いません。



《連絡先》こもれ日小田莉家: 0749-31-3165

<編集・発行> 湖東地区まちづくり協議会 東近江市池庄町 495 湖東コミュニティセンター内

IP: 050-5801-0950 NTT: 0749-45-0950 FAX: 0749-45-2049

ホームページ <http://www.sukisuki-koto.jp/> Eメール suki-koto@e-omi.ne.jp